

Na čem je založena léčba laserem GentleLASE?

Intenzivní laserové světlo proniká kůží, zachytává se v pigmentu kůže a cibulkách chloupků a přeměňuje se v terapeutické teplo. Candelou patentově chráněné dynamické chlazení tkáně DCD, které odlišuje laser GentleLASE od konkurenčních laserů, chrání vrchní vrstvy kůže tím, že v momentě impulsu laseru ochladí ošetřované místo speciálním sprejem, který pokožku částečně znecitliví. DCD chlazení omezuje možné vedlejší účinky laserové depilace na minimum.

Jak probíhá ošetření laserem?

Základní krok probíhá v laserové ordinaci. Vaše oči budou chráněny speciálními brýlemi. Laser se aplikuje malou ruční sondou na ošetřované místo. Každému laserovému impulsu předchází krátký sprej chladicí tekutiny. Ošetřovaná plocha se vykřívá jednotlivými laserovými impulsy. Základní krok trvá od několika minut až po hodinu podle velikosti depilované plochy.

Bolí laserová depilace?

Někteří pacienti cítí lehce nepříjemný pocit v okamžiku laserového impulsu, někdy popisovaný jako šlehnutí kopřivou či nataženou gumičkou. Tento vjem je z velké části eliminován DCD chlazením. Někteří pacienti mohou vyžadovat povrchové znecitlivění kůže speciálním krémem.

Kolikrát musím podstoupit laserový základní krok?

Počet základních kroků závisí na druhu požadované léčby a stavu Vaší kůže. Pro depilaci většina pacientů potřebuje tři až šest základních kroků, protože laser efektivně ničí cibulky chloupků pouze ve fázi jejich aktivního růstu. Počet základních kroků také závisí na depilované lokalitě a s ní související hloubkou uložení vlasových

cibulek, množství pigmentu v nich obsaženém, typu a charakteru kůže. Pro jiné základní kroky než depilace často stačí základní krok pouze jeden, ale účinnost laserových základních kroků je individuální a lékař Vám podá bližší informace při vstupní konzultaci.

Jak se mám připravit na základní krok?

Pacienti připravující se na laserovou depilaci by neměli podstupovat epilaci elektrickou jehlou, pinzetou a voskem šest týdnů před základním krokem. Trpíte-li na opar a připravujete se na epilaci chloupků na obličeji, doporučuje se před základním krokem požádat o antivirové léky. Chloupky by měly být oholeny žiletkou, kůže očištěna a vysušena, odstraněn make-up, krémy a oleje z pokožky.

Co mohu čekat po základním kroku?

Pacienti před i po základním kroku by se měli chránit před sluncem použitím ochranných krémů s SPF faktorem 30 a vyšším.

Vyskytují se po základním kroku vedlejší účinky?

Riziko vedlejších účinků je minimální. Po ošetření může být přítomno přechodné zarudnutí a palčivost, ojedinele jen u citlivých osob se může objevit otok, puchýřky, stroupky nebo změna pigmentace kůže – ztmavnutí či zesvětlení kůže. Tyto vedlejší účinky trvají většinou jen několik dní.

Čemu se mám vyvarovat po základním kroku?

Po základním krokem se nevystavujte slunečnímu záření, nechoďte na přímé slunce a do solárií. První dny po ošetření nepoužívejte peelings a abrazivní přípravky. Ošetřující lékař Vás bude informovat o případných dalších opatřeních.

Výsledky laserových základních kroků

Chloupky na obličeji

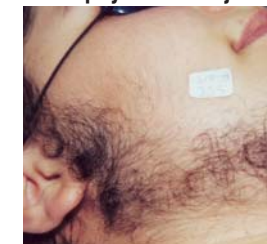

Modré žilky



Rozšířené cévky na nohách



Hemangiom



Vrásky

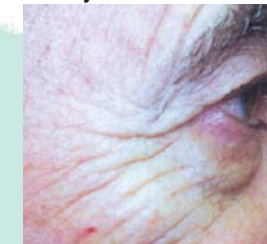

Candela GentleLASE je vysoce výkonný laser ošetřující všechny typy kůže v řadě lékařských i kosmetických indikacích.

Melasma



Chloupky v tříslech – bikini line



Výsledky laserových zákroků

Tmavé chloupky



Plošné pigmentové skvrny

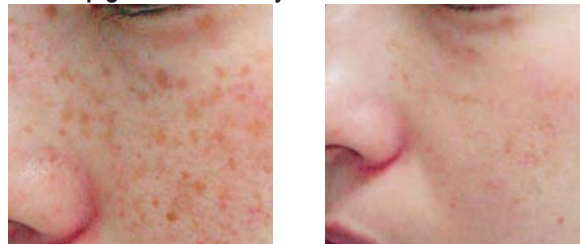

Café au Lait

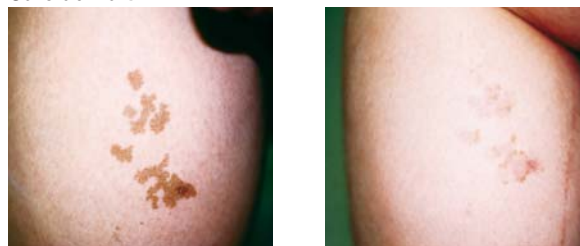

Tento leták podává pouze základní informaci. Pro bližší informace kontaktujte uvedené laserové pracoviště.



www.candelalaser.com

GentleLASE is a registered trademark of Candela Corporation USA. Dynamic Cooling Device and DCD are trademarks.
© 2003 Candela Corporation USA

Printed in Czech Republic



Informace pro pacienty

Léčení laserem

Depilace

Plošné pigmentové skvrny
pihy, stařecké skvrny, melasma

Rozšířené cévky na nohách

Hemangiomy

Modré cévy na obličeji

Vrásky